PORT HOUSTON™

PORT HOUSTON SAFETY
TRUCK DRIVER INFORMATION

Terminal Users Safety Video

Scan for more resources and frequently asked questions.

REMEMBER!

- For emergencies on Port Property, contact **Port Dispatch** at **(713) 670-3611.**
- For Non-emergency Police Dispatch, contact **713-670-3620.**
- Trucker Hotline at **713-670-1500.**

- Seatbelts & ANSI Class II High Visibility Safety Vests are **REQUIRED.**
- Set parking brake when exiting the vehicle.
- Terminal equipment **ALWAYS** has the right of way.
- Only get out of your truck to service chassis twist locks or perform required inspections. Stay within an arm's length of your truck at all times and return to the cab of your truck immediately.

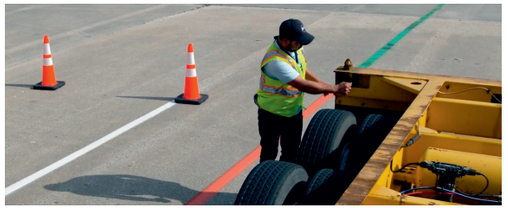

- **No Smoking, No Drugs, No Alcohol.**

- **No use of Portable Electronic devices, like cell phones, laptops, or cameras, while operating in the terminal.**

- **No** Over The Road (OTR) Trucks allowed in the wharf area.

- Do **NOT** block the flow of traffic, access to fire hydrants, or other emergency equipment.
- Do **NOT** walk or drive under a suspended load.
- Do **NOT** go into container stacks.
- Do **NOT** drive or park on the yard crane paths.

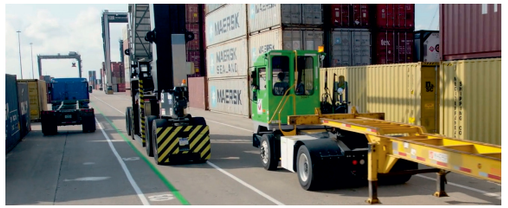

PORT HOUSTON™

SEGURIDAD DENTRO DE PORT HOUSTON

INFORMACIÓN PARA CONDUCTORES DE CAMIÓN

Video de seguridad para usuarios de la terminal

Escanee para acceder a mas recursos y preguntas frecuentes.

RECUERDE!

- Para emergencias en propiedad del Puerto, llame a **Despacho** al **(713) 670-3611.**
- Para el Despacho de Port Houston (no-emergencia), llame al **713-670-3620.**
- Para la linea directa de camioneros, llame al **713-670-1500.**

- Cinturones de seguridad y los chalecos de seguridad ANSI Clase II de Alta Visibilidad son **REQUERIDOS.**
- Poner el freno de mano cuando salga del vehículo.
- Grúas y otro equipo en la terminal **SIEMPRE** tiene preferencia vial.
- Salga únicamente de su camión para dar servicio a las cerraduras giratorias del chasis o realizar las inspecciones requeridas. Manténgase a una corta distancia de su camión en todo momento y regrese inmediatamente a la cabina de su camión.

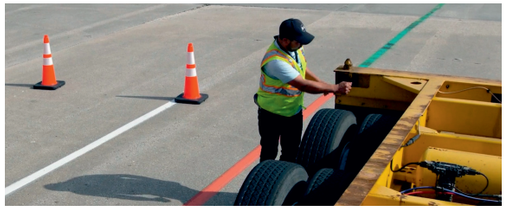

- **No Fumar, No Uso De Drogas, No Alcohol.**

- **No usar Electrónicos Portátiles como teléfonos, computadoras, o cámaras mientras se opera un camión dentro de la terminal.**

- **No** se permiten camiones de carretera en el área del muelle.
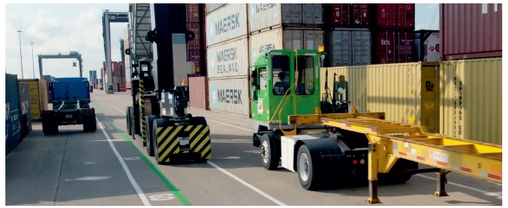
- **NO** obstruya el flujo del tráfico, acceso a hidrantes, u otros equipos de emergencia.
- **NO** camine o maneje bajo una carga suspendida.
- **NO** entre en áreas con contenedores apilados.
- **NO** maneje o estacione su camión en vías designadas para movimiento de las grúas.